



# Jaarverslag 2015

## Weidevogelbeschermingsgroep "Binnenveld-West"

De 'big five' van Het Binnenveld: "Kievit, Grutto, Wulp, Tureluur, Scholekster".



Inhoud	2
1 Inleiding	3
2 Het gebied Binnenveld- West	8
Zoekgebied	
Bedrijven	
Ruilverkaveling	
3 De bescherming in uitvoering	12
Vrijwilligers	
Bescherming van de nesten	
Voorlichting en PR	
4 Resultaten 2015	20
Resultaten in beeld	
Resultaten per bedrijf	
5 Vergoeding gespaarde nesten	25
Overzicht vrijwilligers	
6 Het binnenveld, vogelgebied bij uitstek	26
Bedankt	28
Bijlage 1. Deelnemende bedrijven	30

### **Groepshoofden WBW:**

Roelof de Jong, algemene coördinatie  
Louwe Hummel  
Bert van der Spoel  
Han van der Pol

### **Dit jaarverslag wordt bezorgd bij:**

- alle boeren WBW
- alle vrijwilligers WBW
- een aantal adressen in het gebied
- alle sponsoren van dit jaarverslag
- gebouwen/organisaties met gemeenschappelijk doel in Achterberg
- Gemeente Rhenen
- Staatsbosbeheer (SBB)
- Landschap Erfgoed Utrecht (LEU)
- O-gen / Foodvalley
- ANV Het Binnenveld / WBO
- IVN Veenendaal-Rhenen

# 1. Inleiding

## Nat en koud

Het voorjaar 2015 kenmerkte zich door een hele natte periode en een lange tijd met (te) koud weer. Bar en boos soms. Man kievit was soms niet in staat om op tijd een mooi droog kuiltje als nest te maken. We vonden twee keer een "los" eitje midden op het land. Eén keer vonden we eieren van de kievit in plassen met water. Naast deze slechte weersomstandigheden werden veel eieren geroofd. Treurnis was het soms als alle 8 nesten van een perceel ineens leeg waren. Was er (onder schijnbaar dezelfde omstandigheden) vorig jaar niets aan de hand en kwamen de nesten uit, dit jaar gingen ze verloren. Dan zoek je naar oorzaken, maar dat is gissen. Temeer omdat er ook op sommige percelen wel hele goede resultaten waren. Heel pleksgewijs ging het dus mis of toch nog redelijk goed. Soms kun je aan gesneuvelde eieren zien om welke predator het gaat, bijvoorbeeld een hermelijn. Maar als alles weg is? Het geeft te denken en dat hebben we met de groepshoofden gedaan. Volgend jaar nog meer contact met de boeren en zo min mogelijk het veld in. Uiteindelijk viel het nog mee. Kieviten hebben vaker een 2<sup>e</sup> of zelfs 3<sup>e</sup> legsel gemaakt en die kwamen soms nog uit.

## Toekomst

De grutto is in 2015 gekozen tot Vogel des Vaderlands, Koninklijke vogel. De vogelbescherming heeft 2016 tot het jaar van de kievit uitgeroepen. Twee zaken die gunstig zijn voor de aandacht voor weidevogels. Of dat voldoende is voor het behoud van weidevogels in het Binnenveld is nog allerminst duidelijk. Rijke weidevogellanden met grutto's waren de "uitvinding" van onze uitstekende melkveehouders, vanouds vooral in de veen/klei gebieden met hoge grondwaterstanden. Vanaf het midden van de vorige eeuw (1940 – 1980) werden met nieuwe bemestingsvormen de weilanden zeer rijk aan regenwormen, het hoofdvoedsel van volwassen grutto's die de wormen met hun snavel (op gevoel) bejagen. Het bloemrijke grasland van toen bevatte ook veel insecten en larven voor de jongen van de grutto en voor de kieviten, die met hun ogen (op het zicht) jagen. Ook de veldleeuwerik vond een nestplaats.

Door verdere ontwikkelingen zijn dezelfde melkveehouders nu anno 2015 in staat om van één hectare grasland minstens twee keer zoveel voer te winnen voor hun dieren, maar dan is er geen plaats meer voor de weidevogel. Op diverse plaatsen in Nederland is dit onderkend en hebben boeren en landschapsbeheerders met wisselend succes geprobeerd duurzaam weidevogelbeheer tot stand te brengen. Hoe dat in ons Binnenveld gaat uitpakken is de vraag en wat ons als WBW betreft tegelijk de uitdaging voor iedereen in de regio die onze weidevogels niet wil missen in het Binnenveld.

## Verdriet

Eind juli werden we opgeschrikt door het bericht van het overlijden van één van onze vrijwilligers:

### **"Jaap van de Loosdrecht"**

Jaap, die met zijn vrouw Wil dit voorjaar nog volop actief in het veld met de groep van Louwe meewerkte aan het opzoeken van de nesten. We zijn blij met de bijdrage van Jaap aan ons werk. Al vanaf 2000 is zijn inzet in de jaarverslagen te vinden. Jaap is korte tijd ziek geweest en een ingezette behandeling mocht helaas niet meer baten. Jaap is 75 jaar oud geworden. We wensen Wil veel sterkte toe en hopen dat ze met de familie Bakker en Louwe de groep blijft versterken.

## Bedankt

Vanaf hier wil ik graag iedereen - boeren, loonwerkers en vrijwilligers - bedanken voor de manier waarop dit jaar verder is gewerkt aan het samen organiseren van de vrijwillige weidevogelbescherming.

Roelof de Jong, Algemeen coördinator WBW.

## Korpershoek Elektronika

Verkoop en reparatie,  
Witgoed (ook inbouw),  
Telecom (ook mobiel),  
(Car)hifi,  
Klein huishoudelijke apparatuur,  
Onderdelen,  
Fotoapparatuur,  
enz.

Cuneraweg 173a  
3911 RH Achterberg  
(gem. Rhenen)  
Tel. 0317-61 53 53



Openingstijden:

Ma. - Di. - Do. 08.30 - 12.30 en 13.30 - 18.00 uur  
Woe. 08.30 - 12.30 uur Vrij. 08.30 - 12.30 en 13.30 - 21.00 uur Za. 08.30 - 16.30 uur



Mechanisatie- en Automobielfabriek  
**Gaasenbeek en Zn Landbouwmechanisatie G**

Achterbergsestraatweg 205 3911CS Rhenen

Telefoon: **0317-612391**

Fax: **0317-612391**

**Tractoren**

**Landbouwwerktuigen**

**ijzerwaren**

**Tuin en Parkmachines**



**Houthandel Bullinga**  
Grebbedijk 26  
6702 PC  
Wageningen  
0317 - 418446  
[info@houthandelbullinga.nl](mailto:info@houthandelbullinga.nl)

**Vleesboerderij Het Binnenveld** Het adres voor al uw Rundvlees

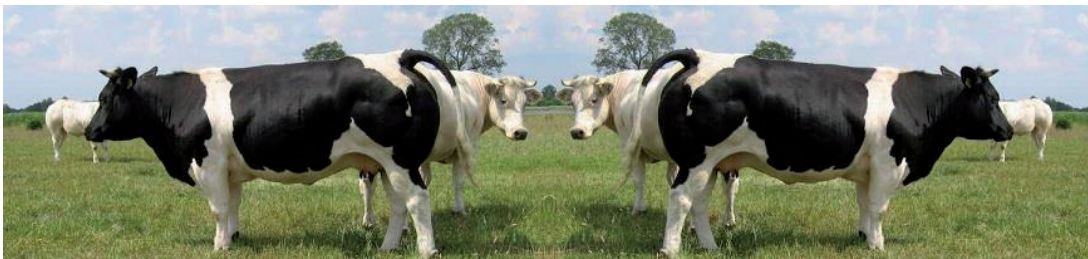

E nummer vrij. Ambachtelijk en diervriendelijk geproduceerd.

Wij zijn elke zaterdag geopend van 9 tot 15 u. Zuidelijke Meentsteeg 9 Rhenen. Ook online te bestellen. Voor meer info kijk op: [www.vleesboerderijhetbinnenveld.nl](http://www.vleesboerderijhetbinnenveld.nl) of bel 06-51494691.

## Green Project



H O V E N I E R S

Aldegondahof 5  
3911 BS Rhenen  
T 0317-612448  
F 0317-617051  
M 06-55767706

[WWW.GROENPROJECT.COM](http://WWW.GROENPROJECT.COM)  [INFO@GROENPROJECT.COM](mailto:INFO@GROENPROJECT.COM)

## Vrijwilligers en boeren

We zijn dit jaar verder de weg ingeslagen van meer communicatie tussen vrijwilligers en boeren. Dit is de basis voor effectieve bescherming. Als we van elkaar weten wat we doen en waar de nesten zitten, dan werkt het snel en hoeft ook niet onnodig te worden gezocht.



Figuur 6.  
Boer Henk van der Scheur wijst hier vrijwilliger Berta van der Weert de richting aan waar een nest van de Kievit ligt.

## Een mooi voorbeeld

Het was lang zoeken naar de grutto in het land van boer Roel van Laar aan de Weteringsteeg. Roel heeft een perceel land tussen het Valleikanaal en de Maatsteeg (ingang tegenover De Dijk. Dit gaat fout dacht ik, want ik kon het nest maar niet vinden terwijl overal al gemaaid werd. Toen ik op een zaterdag weer langskwam was zijn gras nog niet gemaaid, maar de percelen aan weerskanten wel. Tot mijn verbazing was pa Grutto echter nog uitermate actief, alarmerend vanaf zijn paaltje. Het nest moest er dus nog zijn! En ja, ik vond het in het nog niet gemaaide perceel van Roel. Met boer Roel sprak ik af dat we een ruim stuk, aansluitend op de slootkant zouden sparen als hij ging maaien. En zo gebeurde. Bij het maaien was Louwe Hummel aanwezig om aanwijzingen te geven over het te sparen deel grasland. De grutto ouders waren beiden actief en na het maaien zagen boer en vrijwilliger de grutto weer in het ongerepte stukje grasland “vallen” en haar nest innemen.



Figuur 7

Kijk: “Daar doen we het nu voor”, zo was de reactie, en iedereen was er zeer tevreden over. Of het nest uit is gekomen of is gepredeerd hebben we helaas niet met zekerheid vast kunnen stellen.

## Groepsindeling vrijwilligers

Dit jaar zijn er verschillende mutaties geweest in de vrijwilligersgroepen. Er kwamen 5 nieuwe mensen bij en daarvan stopten er ook weer een paar. Omdat op de uiterwaarden weinig meer te vinden was is Han van der Pol meer bij groep 3 betrokken.

<u>WBW</u> <u>Groep 1</u>	<u>WBW</u> <u>Groep 2</u>	<u>WBW</u> <u>Groep 3</u>
<p><b>Louwe Hummel</b> John en Nicolien Bakker Jaap en Wil v.d. Loosdrecht Jan Neerhof</p>	<p><b>Bert van der Spoel</b> Berta van der Weert Rob Moret Jan Siemonsma Marlies Groenenberg</p>	<p><b>Roelof de Jong</b> <b>Han van der Pol</b> Gert ten Haaft Henk de Kleuver Dick van den Berg Willem Lancee</p>

**Figuur 8. Groepsindeling WBW, in vet de groepshoofden.**

Het aantal actieve vrijwilligers (17) was dit jaar gelijk aan dat van vorig jaar. De groepen actieve zoekers gingen vaak in kleinere groepen uiteen over het land. Grote groepen trekken verkeerde aandacht en dat proberen we te voorkomen. Soms kan er als een boer meldt dat er werkzaamheden staan te gebeuren en de nesten nog niet zijn gemarkeerd wel een éénmalige zoekactie met een grote groep worden uitgevoerd. Gemiddeld bezoeken de groepen het land 1 keer per week. De groepen hadden hun eigen afspraken om op een bepaald moment in de week het land in te trekken. Dat werkt goed. Soms trokken leden van verschillen groepen met elkaar op om van elkaar te leren en elkaars gebieden en boeren beter te leren kennen.

## **Inhoud jaarverslag**

In hoofdstuk 2 staat het Binnenveld als gebied centraal. Het verleden met de geologische achtergrond, het heden en toekomst met de ruilverkaveling.

In hoofdstuk 3 beschrijven we ons vrijwilligerswerk.

In hoofdstuk 4 komen de resultaten van 2015 aanbod in tabellen en beelden.

In hoofdstuk 5 gaat het over de vergoedingen die boeren krijgen voor de medewerking en bescherming van weidevogels op hun grondgebied in Binnenveld West.

In hoofdstuk 6 breken we nog een lans voor het Binnenveld als weidevogelgebied

We sluiten af met een dankwoord en bijlagen met namen van boeren en sponsors.

## **Opgemaakt, najaar 2015**

Roelof de Jong, algemeen coördinator WBW

Cuneralaan 1a

3911 AA Rhenen

Tel . 0314 – 614941

M. 06 13269280

E. [rtdejong@planet.nl](mailto:rtdejong@planet.nl)

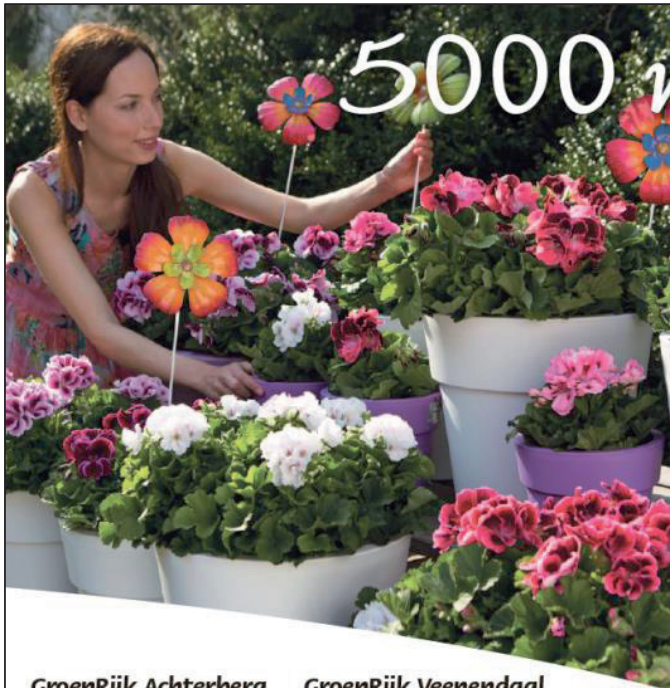

5000 m<sup>2</sup> overdekt  
tuinplezier

- snijbloemen - boeketten
- kamerplanten
- buitenplanten
- trendartikelen
- cadeau-artikelen
- vijverartikelen

**GroenRijk Achterberg**  
(tuincentrum De Wildernis)  
Weteringsteeg 12  
T. 0317-613643

**GroenRijk Veenendaal**  
(Veenendaal-West)  
De Reede 55  
T. 0318-519038

**GroenRIJK**   
*Weet wat er leeft*



op ondernemers  
berekend



**Jaap van Lienden** AA RB 06 - 22 46 27 41  
Accountant / Adviseur

*vernieuwend, gedreven en prestatiegericht*



accountancy  
financiering  
fiscaal advies  
pensioen advies  
overname advies  
personeels advies

  
**Van Lienden & Kooistra**  
— ACCOUNTANTS ADVISEURS —

Rhenen 0317 - 615 686 Barneveld 0342 - 400 625

[vlkadviseurs.nl](http://vlkadviseurs.nl)

## 2. Het gebied Binnenveld-West

### Zoekgebied.

Op onderstaande kaart is ons zoekgebied voor weidevogelbescherming WBW aangegeven.



**Figuur 9. Zoekgebied WBW.**

Het zoekgebied is circa 600 - 700 ha groot en gelegen tussen de Cuneraweg en de Griff (tegenwoordig Valleikanaal genoemd). Het gebied bestaat overwegend uit grasland afgewisseld met maispercelen. Van zuid naar noord is het gebied onder te verdelen in de deelgebieden Laareind, Achterbergse Hooilanden (Utrechtse deel), Goede Troost en het meer oostwaarts gelegen gebied De Meent. De Achterbergse Hooilanden zijn te verdelen in twee delen. Het fietspad doorsnijdt noord en zuid. Het zuidelijke deel wordt intensief gebruikt voor de veehouderij, het noordelijke deel is een gebied dat voor drie kwart in eigendom is van Staatsbosbeheer voornamelijk als beheersgrasland. Dat betekent dat er op deze percelen pas na 1 juni wordt gemaaid. Een aantal percelen is nog particulier eigendom en wordt hoofdzakelijk beweid door jongvee.

### Ligging en ontstaansgeschiedenis

Het Binnenveld laat zich ook beschrijven als het zuidelijkste deel van de Gelderse Vallei. Het is ontstaan tijdens een ijstijd, toen een gletsjertong zich een weg baande en links en rechts het zand omhoogduwde. Dat zien we aan de stuwwallen "Utrechtse heuvelrug" en "Veluwe zoom". Het lage natte gedeelte bleef in het midden achter. Er liggen niet voor niets dorpen met de veelzeggende namen "Bennekom" en "Veenendaal". Deels werd dit dal door westelijke winden opgevuld met zand en vormden zich een aantal dekzandruggen. Toen het na de ijstijd warmer en vochtiger werd ontstonden verschillende plassen en meertjes en trad veenvorming op. Zo ontstond een veengebied met rivierkleiafzetting in de laagste gebieden en zandafzettingen in de hogere gebieden. Op onderstaande kaart is één en ander goed aangegeven.



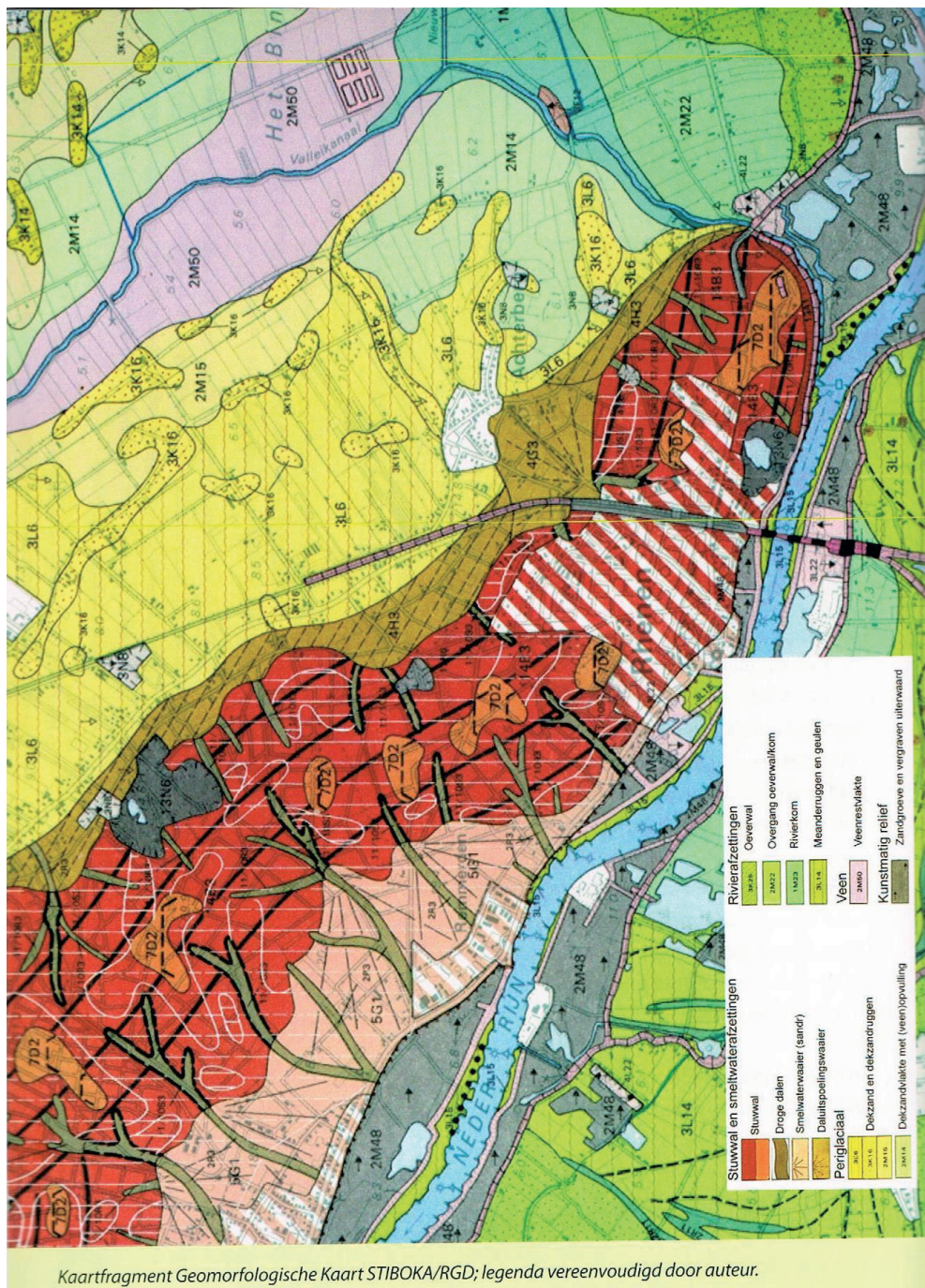

**Figuur 10.** Geomorfologische kaart van Rhenen en het Binnenveld. Bron: Natuurlijk Rhenen, 2008. Op de kaart zijn de vanouds veenweidegebieden ( paars) aan weerskanten van de Griff ( laagste deel) nog goed herkenbaar.

Op de zandruggen ontstond vroege bewoning. De oude kronkelige wegen in De Kraats zijn sprekende voorbeelden van wat de bewoners toen hebben aangelegd. Ook op de flanken van de heuvelrug werden boerderijen gesticht, vaak omgeven door een houtwal. Boeren bebouwden kleine stukjes akkergrond en noemden dat de “kampen”. Dit kampenlandschap is nu nog herkenbaar bij bijvoorbeeld de Snijderssteeg (Achterberg). In de nattere delen werd in de 15<sup>e</sup> eeuw begonnen met de ontginning van het veen in het Binnenveld. Om turf af te voeren werd de Bisschop Davids Griff (het huidige Valleikanaal) gegraven. Na de vervening werden de natste stukken als hooilanden gebruikt (daar kon je alleen zomers maar op) en op de hogere delen, dichtbij de boerderij en heuvelrug liepen de koeien en werden de graslanden extensief gebruikt. Omdat op de natte stukken niet werd beweide (geen mest) verschaalden deze stukken nog verder tot de zogenaamde “blauwgraslanden”.

Door verdere ontwatering is nieuwe bebouwing mogelijk en ontstaan kaarsrechte wegen zoals bijvoorbeeld de Weteringsteeg en haaks daarop de Zuidelijke Meentsteeg. De ontwikkeling van de melkveehouderij staat ook niet stil en door middel van toepassing van kunstmest en nieuwe vormen van ontwatering ontstaan in de eerste helft van de 20<sup>ste</sup> eeuw bloemrijke weidelanden. De Wageningse bioloog Ir. Bijhouwer schreef in 1931: “In de zomer spreidt het Binnenveld een bloemenweelde ten toon, zoals men die op niet veel plaatsen in Nederland zal aantreffen”. Door verdere ontwatering en intensievere melkveehouderij zijn onze boeren in staat veel meer productie van hun land te halen, wat echter betekent dat het voor de weidevogels heel lastig gaat worden om daar jongen groot te brengen.

### **Bedrijven**

Melkveehouderijbedrijven zijn zoals hierboven en in de inleiding aangegeven de grondleggers geweest van ons weidevogelgebied in het binnenveld. De bloemrijke weidelanden boden precies wat de weidevogels nodig hadden. Nu zien we weilanden met eenzijdig donkergroen gras die een goed en hoogwaardig veevoer leveren. Daartussen nog enkele percelen maisland, ideaal voor broedende Kieviten, minder ideaal voor de jonge pullen. Het gebied wordt nog wel gekenmerkt door veel verspreid liggende, soms kleine, percelen van een groot aantal verschillende bedrijven. Momenteel staan er 35 bedrijven bij ons in het bestand die in principe ons werk ondersteunen. Van deze 35 bedrijven zijn er 19 die dit jaar ook daadwerkelijk nog weidevogels op hun grondgebied hebben. Met hen onderhouden we natuurlijk de meeste contacten.

### **Ruilverkaveling**

In de nazomer en herfst van 2015 is het besluit genomen om te komen tot een ruilverkaveling. Een ruilverkavelingscommissie is ingesteld. De ANV Het Binnenveld is als partij betrokken. De gemeente Rhenen is de opdrachtgever en O-gen de uitvoerende partij. Eigenaren in het gebied zijn de boeren, Staatsbosbeheer en de gemeente Rhenen zelf. De ruilverkaveling heeft tot doel een efficiëntere uitvoering van de (melk)veehouderij mogelijk te maken. Dat is een heel legitiem doel. Tegelijk biedt het voor iedereen een kans om maatregelen af te spreken die een duurzaam weidevogelbeheer mogelijk maken. Dat is niet eenvoudig maar kan mede op basis van bovenstaande schets van de ontstaansgeschiedenis rekenen op steun. Van oudsher is immers ons Binnenveld een veen-weidegebied met weidevogels. Als we er in slagen in delen van het gebied condities te (her)scheppen (met name dicht langs de Grift) voor agrarisch natuurbeheer en hogerop ruimte te bieden voor intensiever agrarisch gebruik is er veel mogelijk. Weidevogels zullen dan ook voor nieuwe generaties bewoners in het Binnenveld te zien en te horen zijn.

### **Voorstel inrichting beheer Veenkampen**

Aan de Gelderse kant van de Grift hebben de ANV en LTO en andere partijen ook plannen gemaakt voor de herinrichting van dat deel van het grondgebied, de zogenaamde Veenkampen. Voor een duurzaam weidevogelgebied lijkt samenwerking tussen de partijen aan weerszijden van de Grift noodzakelijk. Wederom op basis van geomorfologische argumenten spreken we hier over één gebied. Weidevogels liggen niet wakker van Gelderse – Utrechtse twisten of meningsverschillen, wel van het gebrek aan broed- en voedselgebieden voor hun jongen. Bij WBW en WBO hopen we van harte dat beslissers hier kiezen voor beheer ten gunste van de van oudsher aanwezige weidevogels.



**ter Maaten** <sup>em</sup>  
 FULLSERVICE IN ELEKTROTECHNIEK

- Licht- en krachtinstallaties
- Verlichtingstechniek
- Noodverlichting
- Keuringen en inspecties
- AutoCad (revisie) tekenwerk
- Service en onderhoud

HOGESTEEG 15 • 3911 VT ACHTERBERG  
 T. (0317) 62 05 77 • M. (06) 23 25 26 73  
 INFO@TMELEKTROTECHNIEK.NL

UNETO VNI   ERKENNENDE  
 INSTALLATEUR

**WWW.TMELEKTROTECHNIEK.NL**

**COOP** *Duijzer Achterberg*



**Tandartspraktijk  
 De Bruin**

R.G. de Bruin en S.C. de Bruin, tandartsen  
 Nwe. Veenendaalseweg 6,  
 3911 MK Rhenen  
 (0317) 612518  
 www.tandartsdebruin.nl

**Aannemersbedrijf  
 Fa. Smits**

- \* Nieuwbouw
- \* Verbouw
- \* Onderhoud
- \* Inbraakpreventie
- \* Machinale houtbewerking
- \* Betimmering bedrijfswagens
- \* Levering bouwmaterialen

Cuneraweg 114  
 3911 RP Achterberg  
 Tel. : 0317-612249  
 Fax: 0317-620868

### 3. De bescherming in uitvoering

#### Vrijwilligers

Onze weidevogelbeschermingsgroep is aangesloten bij het IVN-Veenendaal-Rhenen e.o. Hier kunnen we terecht voor onze start- en slotavonden en zo nodig ook voor andere organisatorische activiteiten. Daarnaast worden contacten onderhouden met Landschap Erfgoed Utrecht waar alle weidevogelbeschermingsgroepen in Utrecht bij zijn aangesloten. Hier worden we op de hoogte gehouden van de activiteiten van de andere groepen in de provincie. Als werkgroep kunnen we gebruik maken van het verenigingsgebouw van onze IVN afdeling, De Groenhof, in Veenendaal. Onze plannen en afspraken worden daar gemaakt en besproken. Afgelopen jaar (2015) waren 17 vrijwilligers actief. In de groep is minstens één persoon een ervaren weidevogelbeschermers en aanspreekpunt voor de groep. Elke groep krijgt een deel van het zoekgebied aangewezen waar zij de nesten kunnen zoeken. In februari zijn we gestart met een startavond.

#### Bescherming van de nesten

Het vinden van een nest van een weidevogel is voor veel mensen niet zo gemakkelijk. Is men met meerdere vrijwilligers tegelijk dan kan men te werk gaan door gezamenlijk de percelen af te zoeken. Hierbij moet er goed op gelet worden waar de vogels zich ophouden en waar ze opvliegen. In het algemeen is het raadzaam om eerst met een verrekijker vanaf de perceelsrand te bekijken waar de vogels zich bevinden en hoe ze zich gedragen. Aan het gedrag van de vogels is voor een geoefend oog goed op te maken of zich nesten of jongen in een perceel bevinden. Is het vermoeden van een nest gewekt dan kan vervolgens doelgericht gezocht worden op de locatie waar de vogel opvloog of zich langdurig bevond. Aangezien het nest van een kievit maar een eenvoudige vorm heeft en de eieren een goede schutkleur hebben is het goed opletten om de eieren niet over het hoofd te zien.



**Figuur 11.** Het was een nat voorjaar! En toch, de kievit vindt een geschikt nestplekje.

Is het nest eenmaal gevonden dan wordt aan weerszijden van het nest, op ongeveer 2 – 3 meter afstand van het nest, een dunne bamboestok in de grond gestoken. Dit is voor de boer of het loonbedrijf het teken dat er een nest ligt. Tijdens de werkzaamheden rijdt hij met zijn werktuigen om het nest heen of pakt het nest met de eieren op en legt het na de bewerking direct weer op haar plaats terug. In de meeste gevallen, en vooral als de eieren al enige tijd zijn bebroed, komen de vogels op de nesten terug en worden de eieren uitbroed.



**Figuur 12.** Kievit op haar nest, 2015.

Als er op een perceel veel nesten liggen dan kost het voor de boer of het loonbedrijf veel tijd en moeite om zelf al deze handelingen uit te voeren. In die gevallen wordt met het bedrijf of het loonbedrijf afgesproken dat de vrijwilligers tijdig worden gewaarschuwd en dat zij tijdens de werkzaamheden de nesten en eieren oppakken en terugleggen. Dit vraagt een goed samenspel tussen het bedrijf en de vrijwilligers, het bedrijf moet tijdig kunnen aangeven wanneer de werkzaamheden worden uitgevoerd en de vrijwilligers moeten op afroep beschikbaar zijn.

Zijn de eieren uitbroed dan worden de stokken opgehaald en moet de vrijwilliger hopen dat de kuikens zich redden. De boer kan soms nog een handje helpen wanneer hij tijdens de landwerkzaamheden de jonge kuikens ziet door ze te vangen en op een ander perceel te plaatsen. Dit is niet gemakkelijk uit te voeren omdat de kuikens zich schuil houden en door hun schutkleur niet makkelijk zijn te vinden. Bovendien wordt door de steeds grotere werkbreedten van de moderne machines en de hogere rijsnelheden het zicht op de eventuele kuikens bemoeilijkt.



**Constructieve ontwerpers**  
met oog voor detail

Als onafhankelijk adviesbureau zijn wij als sinds 1973 gespecialiseerd in beton-, staal- en houtconstructies, funderingen, geotechnische constructies. Tot onze opdrachtgevers behoren o.a. architectenbureaus, aannemingsbedrijven, staalconstructiebedrijven, projectontwikkelaars, woningstichtingen, groot-winkelbedrijven, particulieren en de industrie.

Rhenen, 0317-681100, [www.roekel.nl](http://www.roekel.nl)

Voegwerk en Renovatie  
Tel: 06-27040348



Bed & Breakfast  
'Onder Ons'

Felia van Roekel • De Dijk 26 • 3911 SN Achterberg  
06 - 53 41 72 79 • [bb.onderons@gmail.com](mailto:bb.onderons@gmail.com)

**Welkom bij**  
**Bed & Breakfast**  
**'Onder Ons'**

[www.bb-onderons.nl](http://www.bb-onderons.nl)

Voor een kort of lang verblijf.....  
bij **B&B Onder Ons** bent u op het juiste adres:

- voor zakelijke overnachtingen
- voor een weekendje samen weg
- voor uw familie uit binnen- of buitenland
- voor fietsers
- voor wandelaars

### Publicaties

1. 1<sup>e</sup> Kievitseï Seizoen 2015 in het Binnenveld. De plaatsing van de markeerstok door burgemeester Hans van der Pas heeft diverse media bereikt: diverse kranten (RBC en o.a. de Gelderlander), Gemeentehuis LCD scherm, Websites gemeente Rhenen, IVN, ANV.

## Eerste Kievitseï ligt in weiland Achterberg

15 maart 2015 | Laatste update: 15 maart, 12:40

1 Reageer



1.



Burgemeester Hans van der Pas, boer Wijnand Versteeg, de vinder van het eerste Kievitseï Louwe Hummel en Roelof de Jong in het veld in Achterberg. ©Marjje Ringersma

ACHTERBERG - Tot vreugde van de weidevogelbeschermers is vrijdag het eerste Kievitseï in het Binnenveld gevonden. Elders in de Vallei is al eerder een Kievitseï in Scherpenzeel gevonden.

Louwe Hummel, een vrijwilliger bij de weidevogelbeschermingsgroep Binnenveld-West heeft het ei gevonden op een weiland van Wijnand Versteeg in Achterberg. Uiteraard werd het eitje niet geraapt,

burgemeester Hans van der Pas plaatste bamboestokken rond het nest zodat Versteeg er niet per ongeluk overheen kan rijden.

### Broeden

De moederkievit kan er de komende 28 dagen ongestoord broeden.

### Bekijk ook...

- ▶ Minder Kieviten Binnenveld door niet uitkomen eieren
- ▶ Eerste Kievitseï gevonden in Ede

Het aantal Kievitsnesten in het Binnenveld loopt terug. In 2014 zijn er minder dan 300 geteld.

**Figuur 13.** Krantenartikel RBC.

2. Persbericht van Landschap Erfgoed Utrecht (LEU), vertaald voor eigen regio en aankondiging bijzondere weidevogelavond op 23 maart met Astrid Kant stond in diverse regionale kranten.
3. Artikel met journalist Co Keulstra van RBC. Titel: "De weidevogel behoort tot ons Culturele Erfgoed" Dit artikel verscheen in RBC en Rhenense post? Het is ook op de website van IVN gedeeld.
4. Artikel met journalist Marco Diepenveen verschenen in Veenendaal totaal. Titel: Weidevogels zijn er voor iedereen.
5. Jaarverslag 2014.
6. Een artikel met een samenvatting van het Jaarverslag 2015 in de Dorpskrant Achterberg september 2015.
7. Bedank kaartactie voor boeren en anderen, 100 kaarten verspreid in Achterberg en omgeving
8. Een artikel in Het Groene Blad van het IVN (herfstnummer).

### **Bijzondere weidevogelavond met Astrid Kant**

Op 23 maart verzorgde Astrid Kant een dia lezing over weidevogels, bedreigingen en wat beschermers kunnen doen. De zeer geslaagde en informatieve avond in de Groenhof werd bezocht door 40 personen.

### **Educatie**

Alle scholen verbonden met de scholenwerkgroep Veenendaal en Rhenen hebben een uitnodiging gehad voor een educatieve activiteit. Dit jaar is het nog niet tot uitvoering gekomen. Met een paar scholen zijn afspraken gemaakt voor volgend jaar. In goed overleg proberen we een programma op maat te maken voor de school waarbij tegelijk aan verplichte kerndoelen voor biologie wordt gewerkt.

### **PR kist, spandoek en banner**

De PR kist is mede door Landschap Erfgoed Utrecht (LEU) voorzien van nieuwe inhoud. Vleesboerderij Het Binnenveld had op de oogstfair de primeur met al onze nieuwe spulletjes. We hebben met foto's van vooral Eric Wander een spandoek en banner laten ontwikkelen. We hebben ook nieuwe fotoseries laten ontwikkelen. Er is daarmee een complete nieuwe PR lijn ontstaan. Een nieuw informatieboekje volgt nog.

Hieronder de afbeelding van het spandoek. De banner staat op pg 31.



**Figuur 14.** Het nieuwe spandoek, 2.50 m x 0.60 m

### **Fietstochten/ excursie**

Dit jaar zijn voor het eerst twee i.p.v. één educatieve natuur fietstochten gehouden. Al jaren start de fietstocht in Veenendaal (2015, 14 deelnemers). Dit jaar startte ook in Achterberg een tocht vanaf de parkeerplaats bij de Coop Duijzer. Het was echter koud en regenachtig, maar toch 5 enthousiaste deelnemers.

### **Bibliotheek**

De werkgroep beschikt ondertussen over een mini bibliotheekje met boeken over weidevogels. Zie hieronder. Gratis lenen kan via de coördinator.



Overzicht bibliotheekje Weidevogelbeschermingsgroep Binnenveld West .  
 Volgorde op basis van uitgifte jaar .

Titel	Korte beschrijving	Auteurs	Jaar van uitgifte	pg	Uitgeverij
Ecologische Atlas vd Nederlandse weidevogels	Wetenschappelijke naslagwerk met weergave van alle Nederlandse weidevogels	Albert Beintema en Oene Moedt	1995	352	Schuyt & Co
Grondrecht voor de grutto	Gedegen naslagwerk over de grutto, biotoop achteruitgang populatie , bescherming. Met veel verwerkte literatuur	Halbe Hetteema	2004	175	Noordboek
Weidevogels	Basiswerk, weidevogels ( kenmerken . gedrag, leefomgeving) en weidevogelbescherming	Astrid Kant	2011	171	Roodbont
Het grutto voorjaar	Stripboek voor kinderen	Ysbrand Galema	2013	95	
De grutto	Gloednieuw populair wetenschappelijk werk over de grutto met veel verwerkte literatuur	Albert Beintema	2015	271	Atlas contact
Zeg kleine grutto	Kindervoorleesboekje	Vera de Backker, Rob Buiten	2015	28	KNNV
Weidevogels en predatie	Landschapbeheer Nederland	Diverse auteurs	1999	18	WBW Eigen beheer

## Sponsorwerving

Evenals vorig jaar hebben we veel aan sponsorwerving gedaan. Dit levert voor 2016 ongeveer 20 sponsoren op met een mooi sponsorbedrag van rond de 500 Euro. De verantwoording van de gelden vindt plaats bij de penningmeester van IVN Veenendaal-Rhenen.

## Filmproject

Dit jaar zijn de eerste opnamen gemaakt over de weidevogels en hun bescherming in het Binnenveld en de weidevogelbescherming. Het doel is om met de film heel veel mensen te bereiken en te laten zien wat ons unieke weidevogelgebied rond de Griff te bieden heeft. In seizoen 2015 zijn een aantal opnames gemaakt. Als test. We weten nu wat nodig is. Voor 2016 is er een filmplan gemaakt met de op te nemen scenes over weidevogels, gedrag , nesten en pullen en de bescherming. In dat plan komen ook boeren en vrijwilligers aan het woord over hun rol. Het filmproject over weidevogels en weidevogelbescherming in het Binnenveld kent meerdere doelgroepen. Deze zijn:

Basisscholen in de regio, kinderen en leerkrachten (bereik via de scholenwerkgroepen van het IVN).

Bewoners, burgers in de regio, op evenementen, open dagen, voorlichtingsbijeenkomsten in de regio.

Natuurlijkhebbers uit de streek en regio door presentaties bij het IVN en vereniging filmhuis Veenendaal.

Vrijwilligers weidevogelbescherming Binnenveld, leden ANV en andere boeren in het Binnenveld bij presentaties. (Dorpshuis)

Provinciale vrijwillige weidevogel beschermers bij LEU en Stichting Landschapsbeheer Gelderland.

Andere betrokkenen, sponsors WBW en WBO, het Rabo coöperatiefonds, gemeente Rhenen, O-gen etc.)

Het filmen wordt uitgevoerd vanaf februari 2016 tot juni 2016. De realisatie volgt in de tweede helft 2016. Als alles meezit volgt dan de oplevering van de film eind december 2016 en vindt promotie en vertoning plaats vanaf voorjaar 2017.



Figuur : 15 Eric Wander (l) en Peter Beart (r) zijn de filmers.

### Contacten

Zoals ook in voorgaande jaren was de samenwerking met onze burens aan de andere zijde van de Griff, de weidevogelbeschermingsgroep Binnenveld-Oost prima. Regelmatig vindt overleg plaats over het reilen en zeilen in ieders gebied. De weidevogelbeschermingsgroep in Binnenveld-Oost heeft een eigen website: [www.inhetbinnenveld.nl](http://www.inhetbinnenveld.nl). Interessant om een keer te bekijken!

Ook zijn er goede contacten met Staatsbosbeheer. In hun gebied met uitgesteld maaibeheer is niet zo zeer de bescherming een probleem maar houden we samen de ontwikkeling van de weidevogelstand in de gaten, in het bijzonder van grutto en tureluur.

### Overzicht vrijwilligers 2015

Bakker, John	Julianastraat 16	3905 EM	Veenendaal
Bakker, Noline	Julianastraat 16	3905 EM	Veenendaal
Berg, Dick van den	Slagvink 102	3906 AH	Veenendaal
Haaft, Gert ten	Tuinfluit 28	3906 NR	Veenendaal
Hummel, Louwe	Pollux 91	3902 TC	Veenendaal
Jong, Roelof de	Cuneralaan 1A	3911 AA	Rhenen
Kleuver, Henk de	Betje Wollflaan 18	3906 WN	Veenendaal
Loosdrecht, Jaap v.d.	Gersteveld 6	3902 ES	Veenendaal
Loosdrecht, Wil v. d.	Gersteveld 6	3902 ES	Veenendaal
Moret, Rob	Boslandweg 26	3911 VE	Rhenen
Neerhof, Jan	Mr. Dr. Schokkingstraat 37	3904 EZ	Veenendaal
Pol, Han van der	Van de Koenestraat 51	3958 XE	Amerongen
Spoel, Bert van der	Rozenlaan 35	3911 DR	Rhenen
Weerd, Berta van der	Weteringsteeg 23	3911 VM	Rhenen
Willem Lancee	Rietzanger 43	3906 ND	Veenendaal
Jan Siemonsma	Veluviaweg 21	6706 AJ	Wageningen
Marlies Groenenberg	Van Abcoudehof 2	3911BN	Rhenen



# snuffel corner

KERK  
ONDER DAK

LOCATIE HOEKSTEEN, KON. ELISABETHPLANTSOEN 7

LOCATIE UNIEK, NIEUWE VEENENDAALSEWEG 10

VOOR LEUKE TWEEDEHANDS KOOPJES!

ELKE ZATERDAG OPEN VAN 9.00 TOT 12.00 UUR

Opbrengst: voor een nieuw dak voor de Cunerakerk

\* Telefoon 06-13264987 \*\* Website [www.snuffelcornerrhenen.nl](http://www.snuffelcornerrhenen.nl) \*\* Volg ons op Facebook SNUFFELCORNER RHENEN\*\*

Cuneraweg 129  
3911 RG Achterberg  
Tel. 0317 - 612039  
Fax. 0317 - 612650  
Gsm. 06 - 55767707  
[www.loonbedrijfrouw.nl](http://www.loonbedrijfrouw.nl)  
[info@loonbedrijfrouw.nl](mailto:info@loonbedrijfrouw.nl)



**JAN RAUW & Zn. B.V.**  
AGRARISCH LOON- EN GRONDVERZETBEDRIJF

**NCK**

- AGRARISCH LOONWERK
- VERHUUR VAN GRONDVERZET MACHINES
- GRONDVERZETWERKZAAMHEDEN
- GEWASVERZORGING
- MESTDISTRIBUTIE



## 4. Resultaten 2015

### Nat en veel verlies (predatie) van nesten

Zoals in de inleiding al aangegeven was het een koud en nat voorjaar. De omstandigheden voor een mooi weidevogelseizoen waren daarmee niet best. Het kwam allemaal laat opgang. Of en in welke mate dat de predatie heeft versterkt is de vraag. Late legfels zijn in het algemeen meer kwetsbaar. Predatoren zijn hongeriger of beter, ze hebben grote jongen die hongerig zijn. In vroege voorjaren kun je dat vóór zijn. Het blijft echter gissen zolang je niet kunt vaststellen wat de oorzaak is van de predatie. Bij sommige stukken denken we aan de vos, op een ander perceel hadden we veel last van kraaien. De jagersvereniging hebben we ook één keer actief gezien op dit perceel. Mogelijk kan in de toekomst intensiever worden samengewerkt tussen ons en de jagersvereniging want duurzaam weidevogelbeheer gaat niet zonder beheer van predatoren.

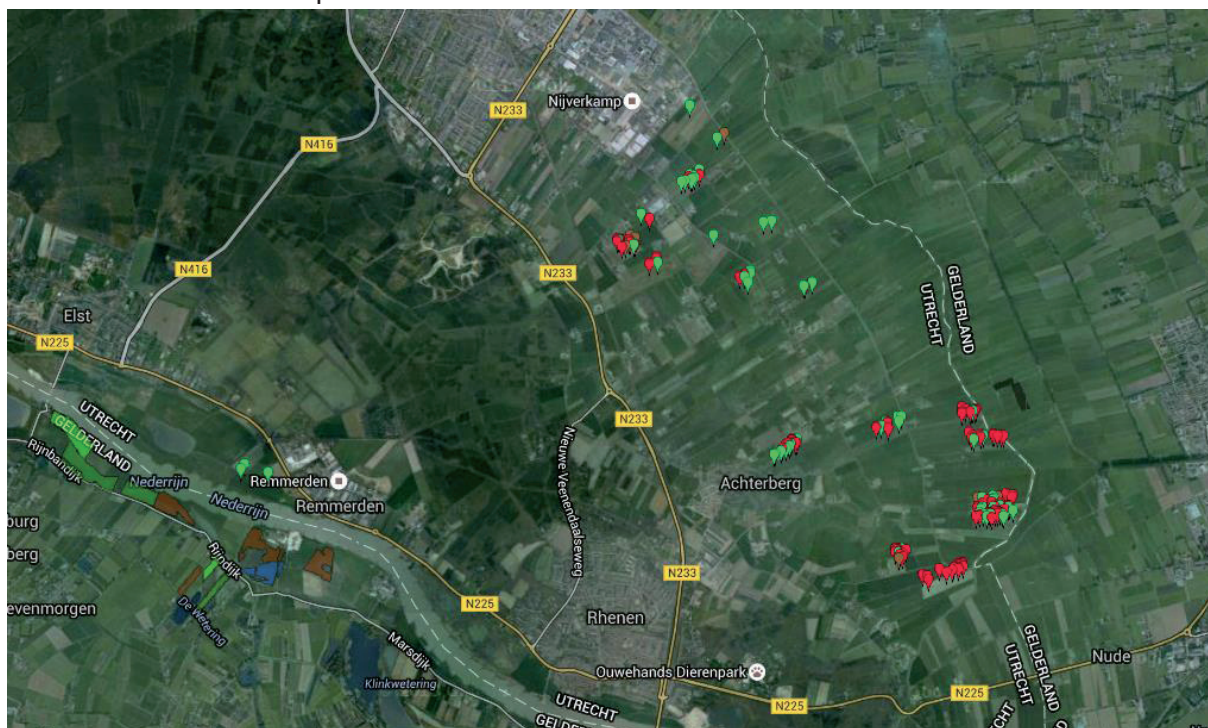

Figuur 16. Op sommige stukken (rood) zijn door predatie geen nesten uitgekomen. Op andere stukken was van predatie geen sprake, alle nesten uit (groen).

De massale predatie roept een aantal vragen op. In de werkgroep is daar uitgebreid over gesproken. Volgend jaar gaan we nog intensiever contact leggen met de boeren over hun werkzaamheden en zo min mogelijk het veld in. Het plaatsen van stokken vlakbij de nesten is pas nodig als werkzaamheden gaan plaatsvinden. Tot die tijd kunnen de nesten ook anders worden gemarkeerd. Het maken van onnodige loopsporen zal zoveel mogelijk worden voorkomen. En in het voorjaar (startavond) staat predatie en het voorkomen daarvan centraal. Deskundigen van SOVON zullen ons informeren en instrueren. Iedereen is overigens welkom op deze avond in maart 2016, Groenhof, Veenendaal. Aanvang 19.45 uur. (zie website's IVN en ANV voor de juiste datum)

Uiteindelijk vielen de definitieve resultaten nog mee. Kieviten hebben vaker een 2<sup>e</sup> of zelfs 3<sup>e</sup> legsel gemaakt en die kwamen soms nog uit.

## Resultaten Broedseizoen 2015 WBW zoekgebied en aansluitende Achterbergse Hooilanden

	WBW zoekgebied Bron: eigen vrijwilligers		Achterbergse Hooilanden Bron: SOVON	
Kievit	Aantal nesten	<b>159</b>	Aantal territoria	<b>10</b>
	Uitgebroed	<b>76</b>		
Grutto	Aantal nesten	<b>2</b>	Aantal territoria	<b>12</b>
	Uitgebroed	<b>1</b>		
Scholekster	Aantal nesten	<b>5</b>	Aantal territoria	<b>1</b>
	Uitgebroed	<b>3</b>		
Tureluur	Aantal nesten	<b>2</b>	Aantal territoria	<b>3</b>
	Uitgebroed	<b>1</b>		
Wulp	Aantal nesten		Aantal territoria	<b>4</b>
	Uitgebroed			
Veldleeuwerik			Aantal territoria	<b>3</b>

Ter vergelijking

### Resultaten 2014

Soort	Aantal nesten	Uitgebroed
Kievit	105	82 = 78%
Scholekster	3	2
Grutto	3	0
Wulp	1	0
Kleine plevier	1	1

### Resultaten 2013

Soort	Aantal nesten	Uitgebroed
Kievit	121	49 = 40%
Scholekster	2	1
Grutto	2	2
Kleine plevier	1	1

Het aantal gevonden nesten is t.o.v. 2014 behoorlijk gestegen. Dat zegt echter niets over het aantal broedparen. Een kievit legt immers na predatie een nieuw legsel. Omdat er veel predatie was dit jaar zijn er daardoor meer legsel opnieuw gemaakt.

Opvallend is wel de migratie van kievit. Door de verandering van akkerbouwland naar grasland moesten de kievit uitwijken naar voor hen onbekendere stukken. Op sommige percelen met van oudsher veel kievit vonden we nu maar enkele exemplaren. Op andere percelen juist veel meer.

### Resultaten in beeld

Sinds 2013 gebruikt de werkgroep WBW de website [www.weidevogelbescherming.nl](http://www.weidevogelbescherming.nl) om haar resultaten op te vermelden en te delen met anderen. Deze website geeft ook veel andere leuke en interessante informatie over weidevogels en hun bescherming. Onderstaande resultaten zijn ontleend aan deze website.

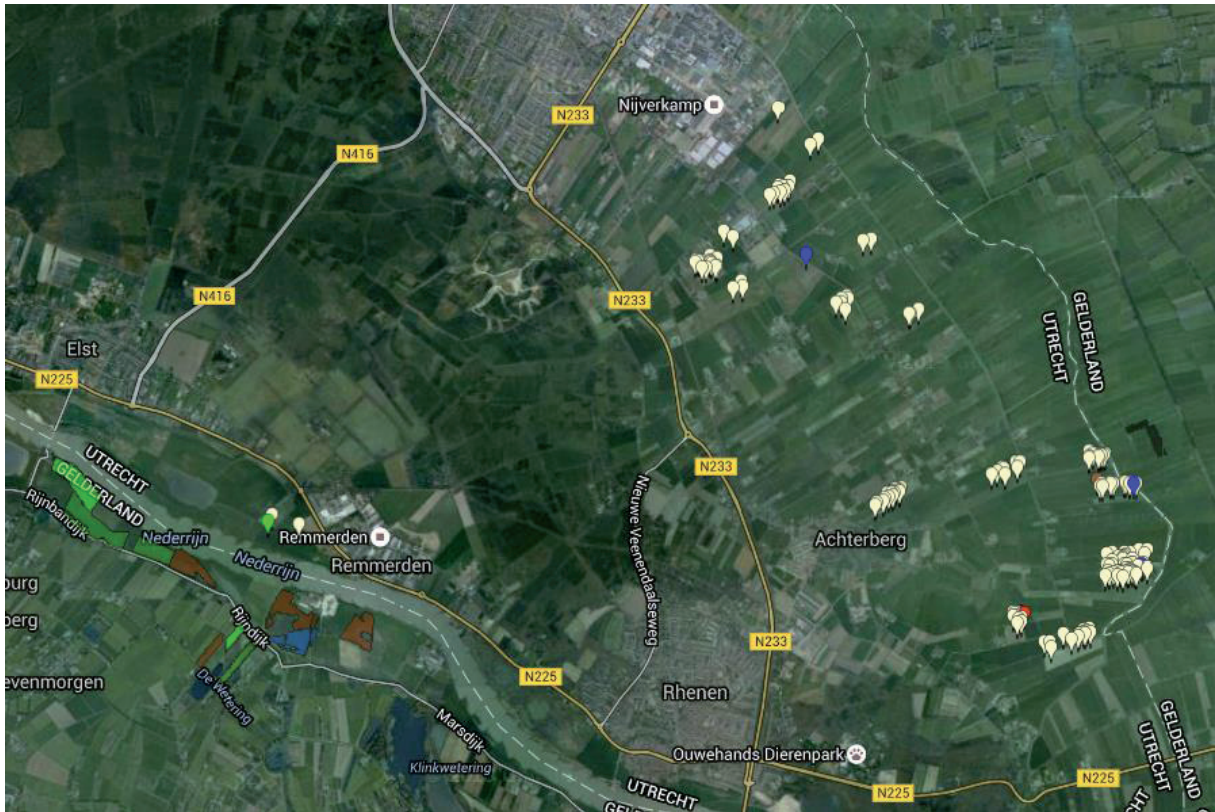

Figuur 17. Resultaten in Beeld.

PDF print van [www.weidevogelbescherming.nl](http://www.weidevogelbescherming.nl) ; Stichting Landschapsbeheer Nederland -  
 Legfels: WBW Rhenen-Veenendaal 2015  
 Rood Grutto, Wit Kievit, Blauw Scholekster, Groen Tureluur, Rood Grutto.  
 NB: Dit zijn de gevonden nesten: niet de uitgekomen nesten.

## Resultaten per bedrijf:

RESULTATEN 2015			KIEVIT		SCHOLEKSTER - WULP		GRUTTO	
			TURELUUR					
Naam Bedrijf			Uitgebroed	Predatie Verloren	Uitgebroed	Predatie Verloren	Uitgebroed	Predatie Verloren
R en J van Laar - Weteringsteeg 53 3911 VM Rhenen							1 gespaard!	1
G.J. ter Maaten - Maatsteeg 8 3911 VL Rhenen			5	5	1			Scholekster
G.H. Henken - Zuidelijke Meentsteeg 19 3911 TD Rhenen			1	2				
J.B. Henken - Noordelijke Meentsteeg 16A 3911 SE Rhenen			5	2				
B. Koudijs - De Dijk 76 3911 SB Rhenen			3	10				
W. van der Meijden - Sundertweg 4 3911 TB Rhenen			2					
G. van Laar - Levendaalseweg 9 3911 BJ Rhenen			1	9	1			Scholekster
G. Boomzaaiër - Maatsteeg 20 3911 VL Rhenen			2	4				
H. van Laar - Friesesteeg 31 3911 VR Rhenen			2	9	1	1		Scholekster Tureluur
T. van Laar - Hogesteeg 25 3911 VT Rhenen			8	8				
Z. van Laar - Achter de Lijn 8 3911 RB Rhenen			1	1	1			Tureluur
J.C. Verwoerd - Dwarsweg 2 3911 TH Rhenen					1			Scholekster
C.&EJ van Roekel - Cuneraweg 42 3911 RN Rhenen			11	15	1			Scholekster
G.M. Roosenboom - Weteringsteeg 34A 3911 VN Rhenen			1	1				
W. v.d. Scheur - Cuneraweg 60 3911 RN Rhenen			7	12				
W.C. Versteeg - Kampjesweg 14 3911 ST Rhenen			8	2				
W.C. Versteeg - Vrijweidersweg 14 3911 SE Rhenen			4	12				
J.v.d. Kolk - Wildernis - Weteringsteeg 12 3911 VT Rhenen			2	1				
E.J. van Laar - Maatsteeg 18 3911 VL Rhenen							1 waargenomen	
TOTAAL			63	93	6	1	0	1

GREEN VALLEY

De specialist in diervoederadditieven

Agro Business Park 32  
6708 PW Wageningen  
T 0317 479 732

[www.greenvalleyinternational.nl](http://www.greenvalleyinternational.nl)

ADDING VALUE TO FEED



**á Compagner – vachtverzorging voor hond en kat**  
*ook met hart voor weidevogels*

[www.trimsalonacompagner.nl](http://www.trimsalonacompagner.nl) - [rosita@trimsalonacompagner.nl](mailto:rosita@trimsalonacompagner.nl)

Hogesteeg 6a, 3911 VT Achterberg, 0317-414844



gas  
water  
sanitair  
loodgieterswerk  
centrale  
verwarming  
elektra

**24-uurs  
service**

Installatiebedrijf

**Van Walsem BV**



Nwe Veenendaalseweg 61  
3911 MG Rhenen  
Tel 0317 - 615084  
Fax 0317 - 615466  
E-mail [info@walsembv.nl](mailto:info@walsembv.nl)

[www.walsembv.nl](http://www.walsembv.nl)

Lid van  
**UNETO-VNI**





## 5. Vergoedingen gespaarde nesten

Ook dit jaar zullen voor het WBW gebied nestvergoeding worden versterkt door de gemeente Rhenen en door O-gen, ieder voor 50%. De uitbetaling aan de boeren wordt door de penningmeester van de ANV Het Binnenveld verzorgd. Onder deze boeren wordt een bedrag van in totaal € 2970,= verdeeld. De groepshoofden van de werkgroep bepalen met elkaar de uitslag van de te vergoeden nesten per boer op basis van de resultatenlijst. De bedragen per weidevogel zijn verschillend. Ook wordt er verschil gemaakt tussen nesten die uitgekomen zijn en die verloren zijn gegaan. Nesten die verloren gaan door bewerking worden niet uitbetaald. Dit jaar hebben we gewerkt met de volgende bedragen:

Kievit	Uitgebroed € 25,--	Predatie € 10,--
Grutto	Uitgebroed € 60,--	Predatie € 20,--
Scholekster	Uitgebroed € 45,--	Predatie € 15,--
Tureluur	Uitgebroed € 45,--	Predatie € 15,--

Extra € 100,= voor uitsparen groot stuk gras rondom een gruttonest.

De uitbetaling loopt via de Agrarische natuurvereniging (ANV) Het Binnenveld.

De werkgroep WBW is O-gen en de gemeente Rhenen zeer erkentelijk voor de huidige vergoedingen en uitbetalingsregeling en hoopt van harte dat dit steuntje in de rug voor de boeren blijft om daarmee de huidige weidevogelstand in het gebied te kunnen handhaven. Voor 2016 is door de gemeente Rhenen al de toezegging gedaan de uitkering te handhaven. WBW hoopt dat op termijn met meerdere partijen (ook gezien de ontwikkelingen bij de ruilverkaveling) een nader overeen te komen vergoeding voor weidevogelbeheer tot stand komt (ook voor de langere termijn).



## 6. Het Binnenveld, vogelgebied bij uitstek!

Dat we gelukkig nog weidevogels hebben in het Binnenveld is natuurlijk mooi. Maar wist u dat het Binnenveld één van de rijkste gebieden in Nederland is als het om soorten vogels gaat?

Sovon vogelonderzoek geeft een mooi inkijkje. We kregen het mee op de slotavond van ons weidevogel seizoen. Tijdens een boeiende bijeenkomst bij boerderij de Hooilanden werden de resultaten van hun onderzoek kenbaar gemaakt.

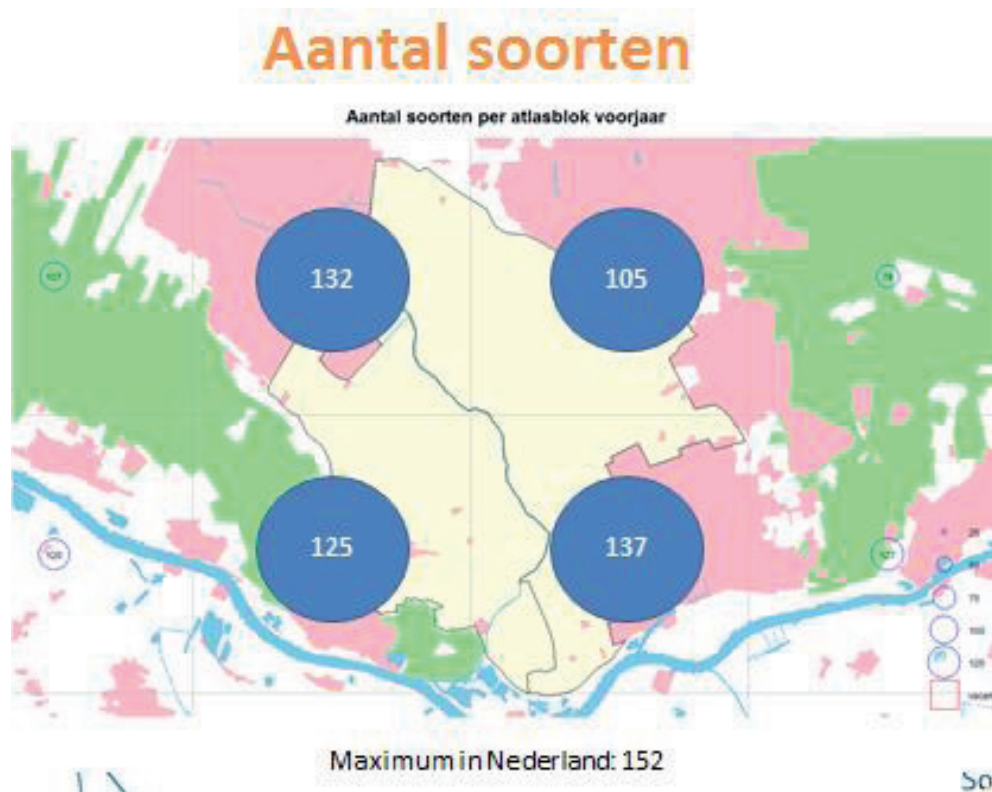

Figuur 19: Waargenomen vogelsoorten 2015.

Het eerste wat vermeld werd is de absolute vogelrijkdom bij ons in het gebied. Figuur 19 laat dit zien. In zogenaamde 5 km gebieden zijn tellingen gedaan. Als je weet dat landelijk de hoogste score in een 5 km gebied 152 soorten zijn, dan blijkt dat de score's in het Binnenveld met 137 en 132 soorten heel hoog zijn.

Het tweede wat op deze slotavond duidelijk werd is dat weidevogels in het Binnenveld nog te zien en te horen zijn. Let op, dit is iets anders dan dat ze ook broeden, laat staan jongen grootbrengen. Maar goed ze zijn er wel! De Grift zorgt in ieder geval niet voor een scheiding tussen Gelderland en Utrecht maar juist voor verbinding met aan weerskanten natuurgebied en agrarische gebied. Veehouderij en natuurontwikkeling treffen elkaar hier. WBW hoopt dat bij de ontwikkelingen in de Veenkampen (Gelderland) veehouderij en natuurontwikkeling elkaar blijven vinden. Immers juist de extensieve veehouderij biedt naast natuur de grootste kans op broedsucces bij de weidevogels. Als dit soort ontwikkeling tegelijk aan de Utrechtse kant gebeurt rond de ruilverkaveling ontstaat een gebied dat groot en open genoeg is voor duurzaam weidevogel beheer. Wij als WBW ondersteunen plannen die er op gericht zijn om te komen tot een kwalitatief hoogwaardige en aaneengesloten natuur aan weerskanten van de Grift dat samengaat met meer hectares landbouw hogerop in het Binnenveld, inclusief een deel agrarisch natuurbeheer langs de lager gelegen delen.

We weten dat helaas de weidevogelstand achteruit gaat. Laten we dus de handen inéén slaan om die achteruitgang te stoppen zodat onderstaande waarnemingen ook in de toekomst kunnen plaatsvinden. Voor het Binnenveld willen we dit jaarverslag dus niet somber afsluiten maar beelden schetsen voor een toekomst met een weidevogelrijkheid die er nog is.

Daarom een beeld op papier over waar en hoe vaak onze big five in het Binnenveld voorkomen. Voor deze gelegenheid aangevuld met meldingen van de veldleeuwerik. Waarnemingen 2015. Bron Sovon vogelonderzoek.

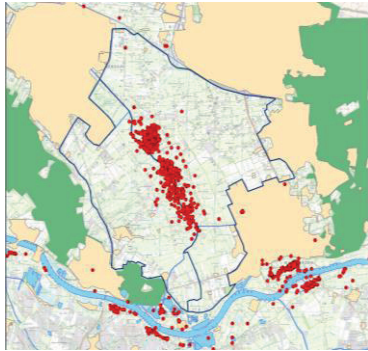

Fig.20 Grutto waarnemingen

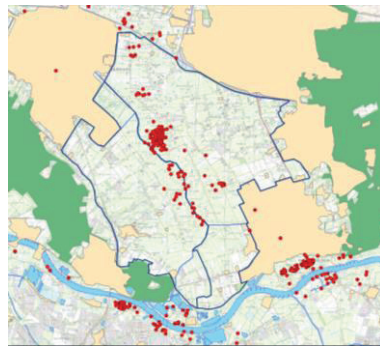

Fig.21 Tureluur waarneming

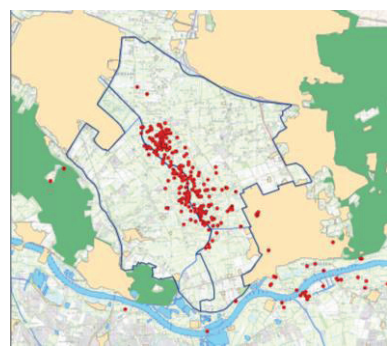

Fig. 22 Wulp waarnemingen

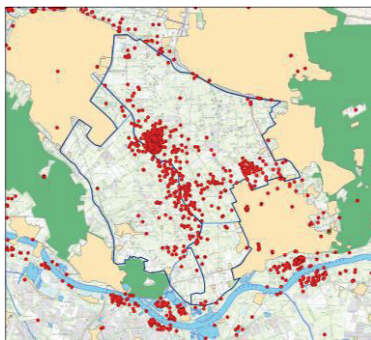

Fig.23 Kievit waarnemingen

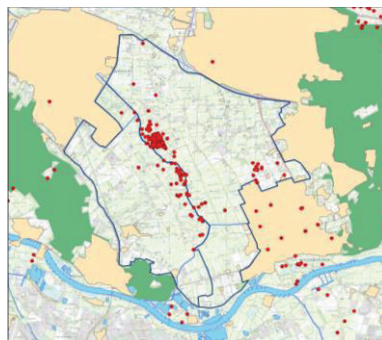

Fig.23 Veldleeuwerik waarn.

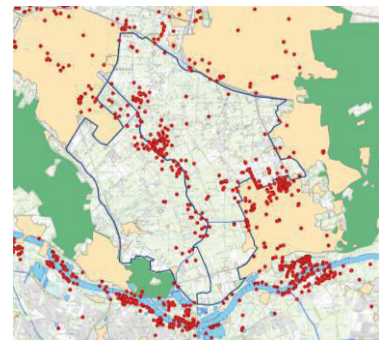

Fig. 24 Scholekster waarn.

## Dankwoord

Hoewel de weidevogelstand in ons gebied dus zorgen baart zijn ook dit jaar weer een groot aantal nesten gespaard en eieren uitgebroed. Dankzij de samenwerking tussen boeren, loonbedrijven, jagers en vrijwilligers. Net als in andere jaren willen we als werkgroep WBW alle mensen hartelijk dank zeggen voor hun medewerking en meelevens. Ik hoop dat we ook in de komende jaren weer op uw medewerking mogen rekenen.

Om onze dank te laten zien, hebben we dit jaar aan alle betrokken een kaart gegeven. Hieronder ziet u deze afgedrukt .



**Figuur 25.** Bedankkaart voor alle boeren en loonwerkers.

### Blijvend actief

In februari 2016 gaan we weer van start. Boeren worden weer bezocht en afspraken gemaakt. Dat moet ook want anders kan het juiste aantal gespaarde nesten t.b.v. de vergoeding niet worden vastgesteld. Alle boeren krijgen van de groepshoofd hun visitekaartje zodat zij bij waarnemingen dit aan het groepshoofd kenbaar kunnen maken. Andere burgers en buitenlui die waarnemingen hebben die van belang zijn, zoals baltsende grutto's, bijzondere soorten of de aanwezigheid van vossen, wezels of grote groepen kraaien kunnen dat aan de coördinator kenbaar maken.

### Belangstelling voor ons werk?

Als je na het lezen van dit jaarverslag vragen hebt of als je belangstelling hebt om mee te werken aan dit mooie natuurwerk, dan horen we dat graag. Zo kun je vrijblijvend een dagdeel met een groep vrijwilligers meelopen. Je gaat dan mee het land in en leert veel over het gedrag van weidevogels en misschien vind je ook wel nesten.

Namens de weidevogelbeschermingsgroep "Binnenveld West"

Roelof de Jong  
[rtdejong@planet.nl](mailto:rtdejong@planet.nl)

De werkgroep vrijwillige weidevogelbescherming Binnenveld West is onderstaande sponsoren veel dank verschuldigd. Met jullie bijdragen zijn we in staat dit jaarverslag te maken en diverse andere PR activiteiten uit te voeren. Zo kan ons werk "onder de mensen" komen.

# Bedankt

## Sponsoren Vrijwillige Weidevogelbescherming Binnenveld West

Fa G Gaasenbeek & zn	Mechanisatie en automobiël	Achterbergsestrw 205 Achterberg
Buitenhuis BV	Stucadoors en afbouwbedrijf	Achterberg, De Horst 50
van Lienden&Kooistra	Accoutens, belastingen	Achterbergsestraat 179
Mol	Voegwerk en renovatie	Schoneveld 13 Achterberg
á Compagner	Vachtverzorging hond/kat	Hogesteeg 6a Achterberg
Groenrijk	Tuincentrum	Weteringsteeg 12
Coop Duijzer Achterber	Supermarkt	Schoneveld 35 Achterberg
ter Maaten	Fullservice en electrotechniek	Hogesteeg 15 Achterberg
R de Bruin	Tandarts	Nieuwe Veenendaalseweg 6 Rhenen
Onder ons	Bed en Breakfast	De Dijk 26 Achterberg
Van Roekel	Ingenieursbureau	Wilhelminastraat 27 Rhenen
Snuffelcorner Rhenen	Tweedehand handelsondern	Meerdere adressen Rhenen
Bullinga timmerwerken	Houthandel/tuinhuisjes	Grebbedijk 26 Wageningen
Vleesboerderij Het Binnenveld"	Vleesboerderij	Zuidelijke Meentsteeg 9 Rhenen
Greenvalley	Veevoederadditieven	Agrobusinesspark 32 Wageningen
Groen project	Hoveniersbedrijf	Aldegondahof 5 Rhenen
Jan Rauw en zonen BV	Agrarisch loon en grondverzetbedrijf	Cuneraweg 129 Achterberg
Fa. Smits	Aannemersbedrijf	Cuneraweg 114 Achterberg
Korpershoek	Electronica	Cuneraweg 173a Achterberg
Van Walsem BV	Installatie bedrijf	Nieuwe Veenendaalseweg 61 Rhenen

en diverse particuliere sponsoren.

## Bijlage 1 Deelnemende bedrijven

<b>Gebied grift - maatsteeg</b>	
Mts. C. en E.J. van Roekel	Cuneraweg 42
J. van Laar	Cuneraweg 38
G. van der Brink	Maatsteeg 4
G.J. ter Maaten	Maatsteeg 8
H. van Geesink	Maatsteeg 10
E.J. van Laar	Maatsteeg 16
G.J.M. van Laar	Maatsteeg 18
R. Boonzaaier	Maatsteeg 20
<b>Gebied: midden en west</b>	
VOF Van de Westeringh	Cuneraweg 20
Henk van der Scheur	Cuneraweg 60
B. Koudijs	De Dijk 76
G. van Laar	Levendaalseweg 9
H. van Laar	Friesesteeg 31 (A? )
T. van Laar	Hogesteeg 25
Jan van der Kolk, Groenrijk	Weteringsteeg 12
<b>Gebied: noord oost</b>	
G.J.G. van Laar	Cuneraweg 78
G.J. ter Maaten	Veenweg 5
B. Verwoerd	Veenweg 8
G.M. Roseboom	Weteringsteeg 34A
SBB, cont.p. Rene Schuurmans	Maarsbergseweg 18a
R. van Dijk	Zuidelijke Meentsteeg 9
Johan C. Verwoerd	Dwarsweg 2
<b>Gebied: noord-west</b>	
Wim van der Meijden	Sundertweg 4
T.J. Scheer	Groot Dikkenberg 1
Wilco C. Versteeg	Vrijweidersweg 1
Wijnand Versteeg	Kampjesweg 14
H.G Henken	Zlk. Meentsteeg 19
Jan B. Henken	Nrd. Meentsteeg 16A
WUR Unifarm cont p. Gerard Derk	Bornsteeg, gebouw 109
Jacob van Laar (en Roel)	Weteringsteeg 53
<b>Gebied: Uiterwaarden</b>	
Z. van Laar	Achter de Lijn 8
R. van Dijk	Zlk. Meentsteeg 9
Van Laar Schreuder	Oude Veense Grindweg 19

Dit jaar lieten we een spandoek en een banner maken.  
Hiernaast de afbeelding van de banner.

